Czerniak
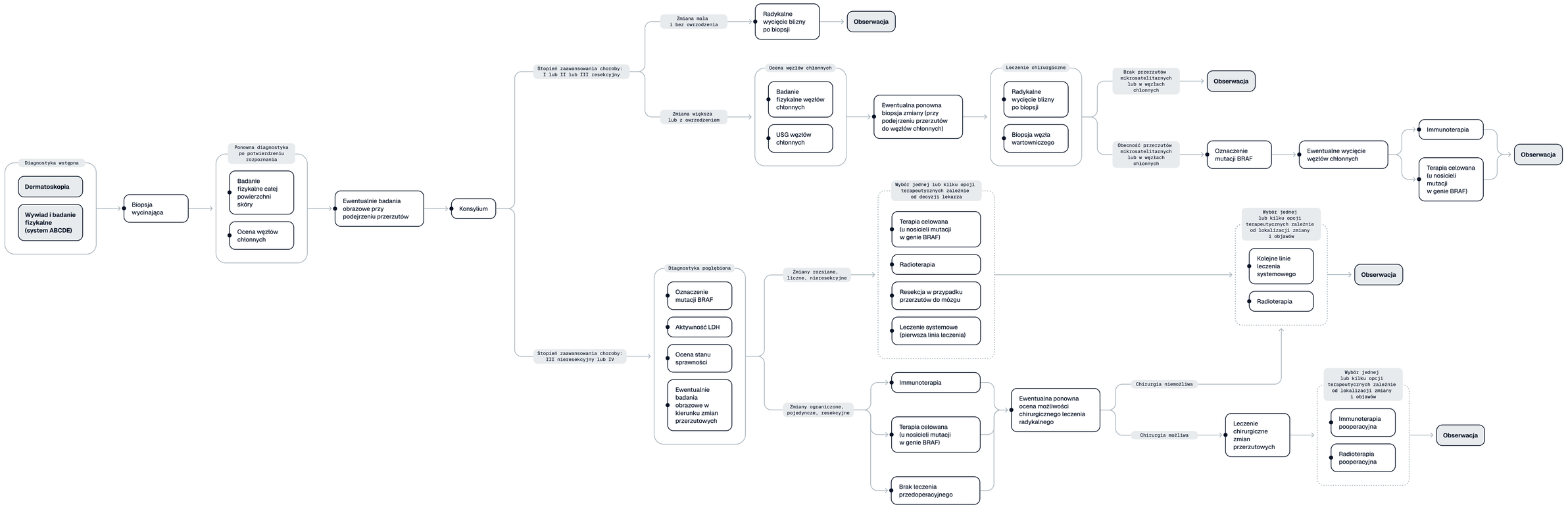
Uproszczona ścieżka leczenia, to materiał informacyjny – każda sytuacja jest inna, dlatego decyzje dotyczące diagnostyki i leczenia zawsze podejmuje lekarz, biorąc pod uwagę indywidualne potrzeby pacjenta.